Sensore capacitivo
Serie 95 - AC / DC

Dimensione M 32 x 1,5
- Materiale custodia: Ottone
- Distanza di rilevamento 2...25 mm regolabile
- Contatto in scambio a potenziale libero
- Ex II 3D IP67 T101°C X
- Per installazione in zona 22

Certificazione: CE RoHS

Dati tecnici	Montaggio non a filo
Distanza di rilevamento S_n	20 mm
Distanza di rilevamento min. / max. regolabile	2...25 mm
Esecuzione elettrica	5-fili AC / DC
Funzione d'uscita	Relé, 1 CO
Tipo	**KAS-95-32-1CO-M32-PTFE/MS-3D**
Art. n.	**KA 1007**
Tensione di lavoro (U_B)	20...250 V AC / DC
Carico max. AC (I, U)	1 A, 250 V
Carico max. DC (I, U, P)	1 A, 220 V, 60 W
Consumo a vuoto (I_o)	2,1 mA
Frequenza operatività max.	2 Hz
Temperatura ambiente	-20...+70 °C
LED indicatore, stato operativo	Giallo
Protezione circuito	Incorporato
Grado di protezione IEC 60529	IP 67*
Norme	EN 60947-5-2
Connessione	2 m, PVC, 6 x 0,34 mm²
Materiale custodia	Ottone
Materiale superficie attiva	PTFE (FDA 21 CFR 177.1550)
Materiale coperchietto finale	PA
Ottimizzazione sul prodotto	Sì

*Con potenziometro sigillato

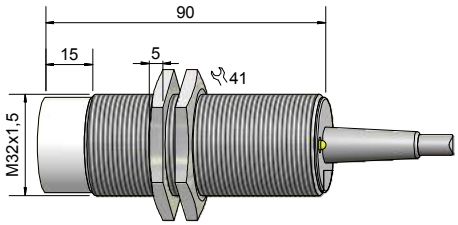

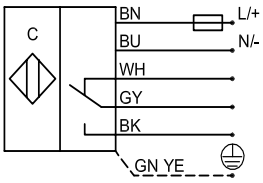

Made in Germany

Tutti i dati sono soggetti a variazione senza preavviso. (20.11.2012)

RECHNER Industrie-Elektronik GmbH • Gaußstraße 8-10 • D-68623 Lampertheim • Tel. (0 62 06) 50 07-0 • Fax (0 62 06) 50 07-36 • e-mail: info@rechner-sensors.de • www.rechner-sensors.com